

Unit 6 Lesson D

1 Match each of the following pictures to the correct vocabulary word.

1. _____



A. 靴子
xuē.zi

2. _____



B. 袜子
wà.zi

3. _____



C. 夹脚脱鞋
jiā-jǎo tuōxié

4. _____



D. 运动鞋
yùndòngxié

5. _____



E. 皮鞋
píxié

6. _____



F. 拖鞋
tuōxié

2 Fill in the blanks with the correct word from the box.

有型 yǒuxíng	套 tà	怎么样 zěnmeyàng	找 zhǎo
适合 shìhé	一点儿 yìdiǎnr	样 yàng	帮忙 bāngmáng
			试试 shìx

- A:** 请问你需要 Qǐngwèn nǐ xūyào _____ 吗.ma?

B: 我想 Wǒ xiǎng _____ 这双咖啡色的靴子 zhèi-shuāng kāfēi.sè .de xuē.zi。
- A:** 这双运动鞋有没有大 Zhèi-shuāng yùndòngxié yǒu méiyǒu dà _____ 的.de?

B: 有, 请等一下。Yǒu, qǐng děng yí.xià.
- A:** 这 Zhèi _____ 西装 xīzhuāng _____ ?

B: 很帅 Hěn shuài, 很 hěn _____ 你 nǐ。
- A:** 你想 Nǐ xiǎng _____ 什么样的衣服 shén.meyàng .de yī.fú?

B: 我想买白色的衬衫。Wǒ xiǎng mǎi bái.sè .de chènshān.
- A:** 你想找什么 Nǐ xiǎng zhǎo _____ 的裙子.de qún.zi?

B: 我想买一件 Wǒ xiǎng mǎi yí-jìan _____ 一点儿的裙子 yì.diǎnr .de qún.zi。

3 Look at the chart below and read each person's point of view towards the appearance of the famous people and figures below. Decide if each of the following statements is true or false. Check the internet if you want to know what each person or figure looks like.

	张庭 Zhāng Tíng	温虹 Wēn Hóng	国华 Guóhuá	世容 Shìróng
Audrey Hepburn	美丽 měili	漂亮 piào.liàng	美丽 měili	美丽 měili
Lady Gaga	有型 yǒuxíng	时髦 shímáo	年轻 niánqīng	有型 yǒuxíng
Homer Simpson	丑 chǒu	老 lǎo	有意思 yǒu yì.sī	好玩儿 hǎowánr
Brad Pitt	帅 shuài	成熟 chéngshú	过时 guòshí	帅 shuài

- _____ 大家都觉得 Audrey Hepburn 很好看。
Dàjiā dōu jué.de Audrey Hepburn hěn hǎokàn.
- _____ 温虹觉得 Lady Gaga 一点儿都不时髦。
Wēn Hóng jué.de Lady Gaga yì.diǎnr dōu bù shímáo.
- _____ 张庭觉得 Lady Gaga 不但时髦，而且还很有型。
Zhāng Tíng jué.de Lady Gaga búdàn shímáo, érqiě hái hěn yǒuxíng.
- _____ 世容觉得 Homer 很好玩儿。Shìróng jué.de Homer hěn hǎowánr.
- _____ 国华觉得 Homer 又老又丑。Guóhuá jué.de Homer yòu lǎo yòu chǒu.
- _____ 张庭和世容都觉得 Brad Pitt 很帅。
Zhāng Tíng hé Shìróng dōu jué.de Brad Pitt hěn shuài.
- _____ 没有人觉得 Brad Pitt 过时。Méi.yǒu rén jué.de Brad Pitt guòshí.

4 Rewrite each sentence using 一点儿 *yì.diǎnr* to modify the adjective.

Li.zi: 你们有没有辣的菜? *Nǐ.mén yǒu méi.yǒu là .de cài?*
你们有没有辣一点儿的菜? *Nǐ.mén yǒu méi.yǒu là yì.diǎnr .de cài?*

1. 昨天二十五度, 今天二十六度。 *Zuó.tiān èr.shíwǔ-dù, jīn.tiān èr.shíliù-dù.*

2. 这件睡衣是 S 号的, 我穿 M 号的。 *Zhèi-jàn shuìyī shì S-hào .de, wǒ chuān M-hào .de.*

3. 姐姐想找帅的男朋友 (*boyfriend*)。 *Jiě.x xiǎng zhǎo shuài .de nán péng.yǒu.*

4. 他很累, 所以不想吃太多东西。 *Tā hěn lèi, suǒ.yǐ bù xiǎng chī tài duō dōng.xī.*

5. 这杯红茶不甜, 我要喝甜的红茶。 *Zhèi-bēi hóngchá bù tián, wǒ yào hē tián .de hóngchá.*

6. 我觉得拖鞋二十块太贵了, 你们有十五块的吗?

Wǒ jué.de tuōxié èr.shí-kuài tài guì .le, nǐ.mén yǒu shíwǔ-kuài .de .ma?

5 Write a sentence using 最 zuì to describe each picture.

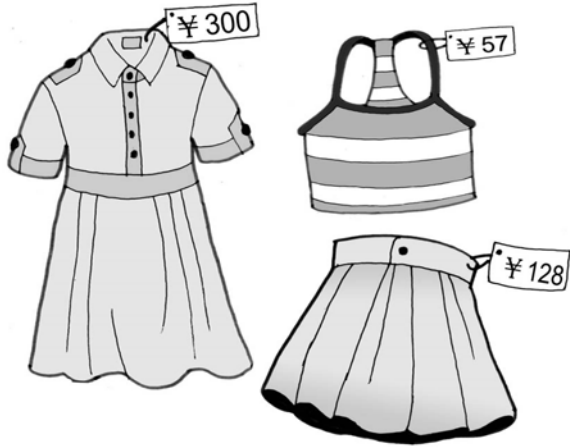

1. _____



3. _____



2. _____

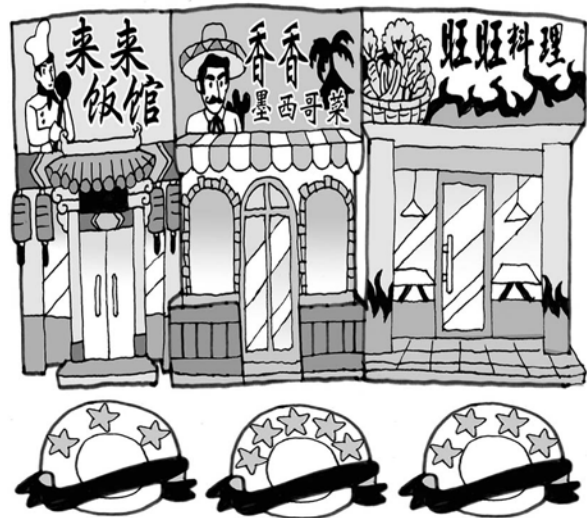

4. _____

6 Describe how each of the following people are dressed. Follow the model.



Li.zi: A: 他穿什么衣服? Tā chuān shén.me yī.fú?
B: 他穿一件很松的 T 恤和很大的牛仔裤。
Tā chuān yí-jiàn hěn sōng .de tīxù hé hěn dà .de niúzǎikù.



1. A: 她是一个什么样的学生?
Tā shì yí-.ge shén.meyàng .de xuéshēng?

B: _____



2. A: 这是一双什么样的靴子?
Zhè .shì yì-shuāng shén.meyàng .de xuē.zi?

B: _____



3. A: 这是一个什么样的男人?
Zhè .shì yí-.ge shén.meyàng .de nánrén?

B: _____

7 Choose the best answer.

1. _____ Which of the following is not a correct description about Wangfujing?
A. It has long history.
B. It is a pedestrian area.
C. It is a famous residential street.
2. _____ Which is not the silk capital in China?
A. Suzhou B. Guizhou C. Hangzhou
3. _____ Which of the following descriptions is not correct about the Chinese silk culture?
A. Silk production originated more than 3,000 years ago.
B. Silk production was near the lower end of Yangtze River.
C. Silk has been a favorite of China's aristocracy and merchants.

8 Answer the following questions in Pinyin according to your own situation.

1. 夏天的时候, 你穿夹脚拖鞋吗? Xià.tiān .de shíhòu, nǐ chuān jiā-jǎo tuōxié .ma?

2. 你有几双鞋子? Nǐ yǒu jǐ-shuāng xié.zi?

3. 冬天的时候, 你穿不穿靴子? Dōng.tiān .de shíhòu, nǐ chuān bù chuān xuē.zi?
